| Lakás jele | Szint | Nettó alapterület | Erkély, terasz | Szobaszám |
|---|---|---|---|---|
| iroda | fszt. | 98,03 m² | | 1 |

# TVH RESIDENCE | TESTVÉRHEGYI ÚT 4/B.

Beruházó:
**LEHEL PARK Kft.**

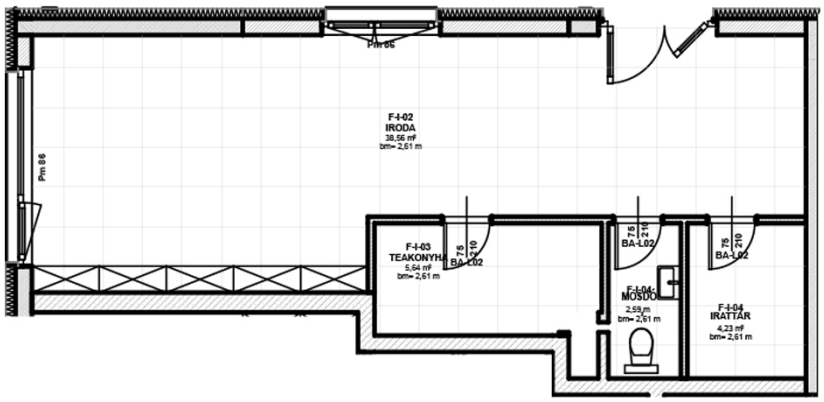


| | |
|---|---|
| tárgyaló | 38,56 m² |
| teakonyha | 5,64 m² |
| Irattár | 7,05 m² |
| mosdó | 2,59 m² |
| Összesen: | 53,84 m² |

megjegyzések:
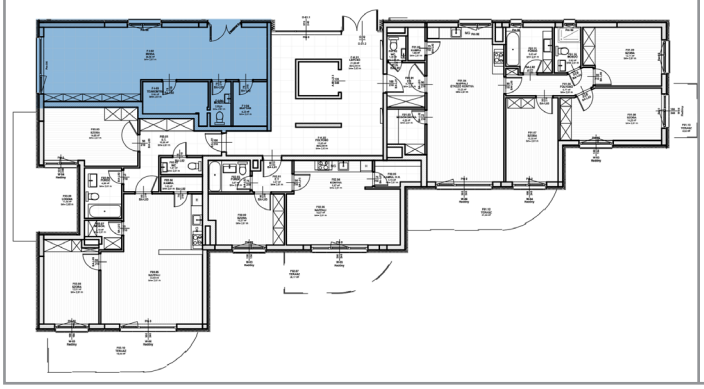
1. A lakások nettó alapterületei a belső válaszfalak alatti területek és vakolat nélkül értendők.
2. A lakások belmagassága 2,60 m